



## DE SAVORNIN LOHMANLAAN 16 SCHIEDAM



**Deze instapklare hoekwoning met 4 kamers en een zonnige tuin op het zuidoosten combineert ruimte, comfort en een moderne afwerking. Gelegen in een rustige en groene wijk, is dit de perfecte plek om thuis te komen!**



# WELKOM

## Schiedam - Wibautbuurt

De woning aan de De Savornin Lohmanlaan 16 in Schiedam ligt in een rustige, groene omgeving met alle benodigde voorzieningen binnen handbereik. De buurt biedt een ontspannen sfeer en gemakkelijke toegang tot stedelijke faciliteiten.

Voor dagelijkse boodschappen zijn supermarkten en winkels dichtbij, evenals winkelcentra met een breed aanbod aan winkels en horecagelegenheden. Ook is de woning ideaal gelegen voor gezinnen, met meerdere basisscholen en middelbare scholen in de omgeving.

De bereikbaarheid is uitstekend. Het metrostation Troelstralaan is op loopafstand, met snelle verbindingen naar Rotterdam en omliggende steden. Daarnaast zijn er bushaltes en tramverbindingen in de buurt en zijn de A4 en A20 snel bereikbaar voor automobilisten.

Naast praktische voorzieningen biedt de wijk ook een rustige en groene omgeving. Dit zorgt voor een fijne balans tussen stedelijke voorzieningen en een ontspannen woonomgeving.

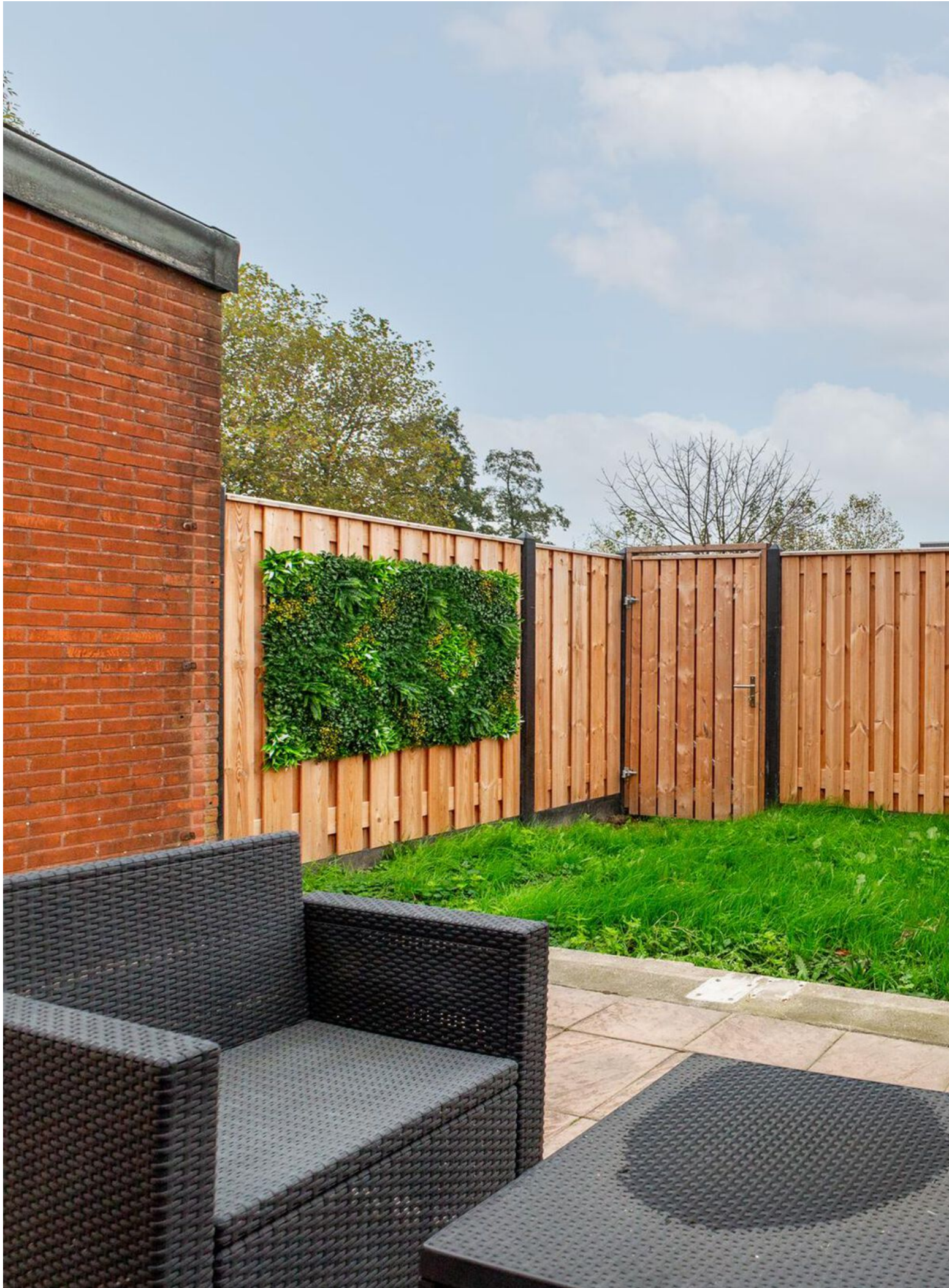



WOONOPPERVLAKTE

105 m<sup>2</sup>

INHOUD

346 m<sup>3</sup>

PERCEELOPPERVLAKTE

85 m<sup>2</sup>

BOUWJAAR

1999

KAMERS

4

SLAAPKAMERS

3



**TYPE WONING:**  
hoekwoning

**TUINLIGGING:**  
zuidoost

**ENERGIELABEL:**  
A

**OPLEVERING:**  
in overleg





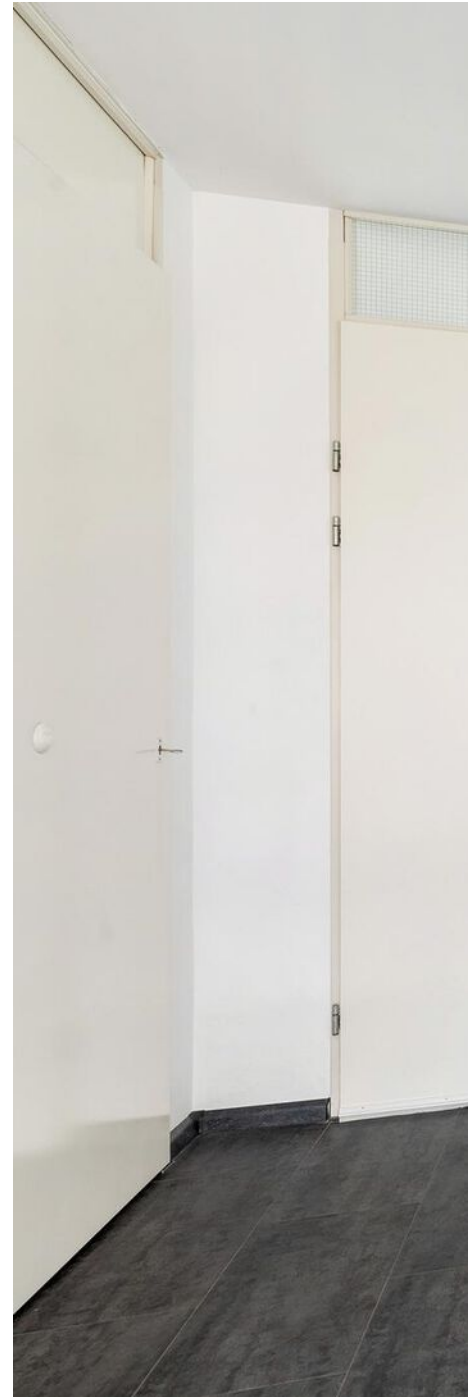











## OMSCHRIJVING

Welkom in deze ruime en goed onderhouden hoekwoning. Deze woning biedt niet alleen veel leefruimte maar ook een overvloed aan natuurlijk licht, mede dankzij de grote raampartijen en een extra zijraam. Bij binnenkomst komt u in een royale entree met voldoende ruimte om jassen en schoenen op te bergen.

De lichte woonkamer heeft een moderne uitstraling door de antracietkleurige laminaatvloer en strak gestuukte witte wanden en plafonds. Deze combinatie zorgt voor een warme, uitnodigende sfeer. De open keuken, vernieuwd in 2012, is een echte blikvanger. Met witte kasten, een zwart aanrechtblad en een stijlvolle zwarte kraan biedt de keuken een strak contrast. De moderne inbouwapparatuur, waaronder een inductiekookplaat, RVS afzuigkap, vaatwasser en combimagnetron, maakt de keuken compleet. Extra opbergruimte vindt u in de trapkast in de woonkamer.

Via de hal bereikt u het toilet en een ruime berging. Het toilet is netjes afgewerkt met witte wandtegels en een vloer in warme natuurtinten. De berging biedt volop opbergruimte en beschikt over aansluitingen voor een wasmachine en droger. Hier bevindt zich ook de Remeha CV-ketel (2012), die recentelijk is gecontroleerd in 2024.

De zonnige achtertuin is gelegen op het zuidoosten en biedt een ideale combinatie van groen en bestrating. Of u nu wilt relaxen in het gras of een gezellige barbecue wilt organiseren, deze tuin biedt het allemaal. Een nieuwe schutting zorgt voor extra privacy, terwijl de achterom de tuin praktisch toegankelijk maakt.

Op de eerste verdieping bevinden zich drie slaapkamers. De master bedroom is aan de voorzijde gesitueerd, terwijl de twee andere kamers zich aan de achterzijde bevinden. Alle kamers zijn licht en modern afgewerkt met dezelfde laminaatvloer als beneden, waardoor de woning een samenhangende uitstraling heeft.

De badkamer, vernieuwd in 2012, sluit qua stijl perfect aan op het toilet en is voorzien van een douche, wastafel en toilet. De ruimte is afgewerkt met antracietkleurige vloertegels en witte wandtegels en beschikt over mechanische ventilatie, wat zorgt voor een fris binnenklimaat.

Deze woning combineert comfort, moderne afwerking en een fijne ligging. Hier voelt u zich direct thuis!



## DETAILS VAN DE WONING

### ALGEMENE INFO

Type woning	hoekwoning
Aantal kamers	4
Aantal slaapkamers	3
Bouwjaar	1999
Oplevering en aanvaarding	in overleg

### ENERGIE & KOSTEN

Energie label	A
---------------	---

### OPPERVLAKTEN & INHOUD

Woonoppervlakte	105 m <sup>2</sup>
Perceeloppervlakte	85 m <sup>2</sup>
Inpandige bergruimte	-
Externe bergruimte	-
Gebouwgebonden buitenruimte	-
Inhoud	346 m <sup>3</sup>

### ZAKELIJKE LASTEN

	BEDRAG
WOZ-waarde	€ 344.000,-
OZB (eigenaar)	€ 260,-
Waterschapslasten	€ 535,-
Afvalstoffenheffing/riool	€ 668,-
Energie-/ waternota p.m.	€ 150,-/ € 31,-

### BIJZONDERHEDEN

- De woning staat op eigen grond, met uitzondering van een groenstrook van 3 meter, die is belast met erfpacht van € 96,19 per jaar
- Dak volledig vervangen in 2024 met 10 jaar garantie
- Vier rolluiken gecontroleerd en hersteld in 2024
- Binnen en buitenzijde voor het laatst geschilderd in 2014



















# PLATTEGROND

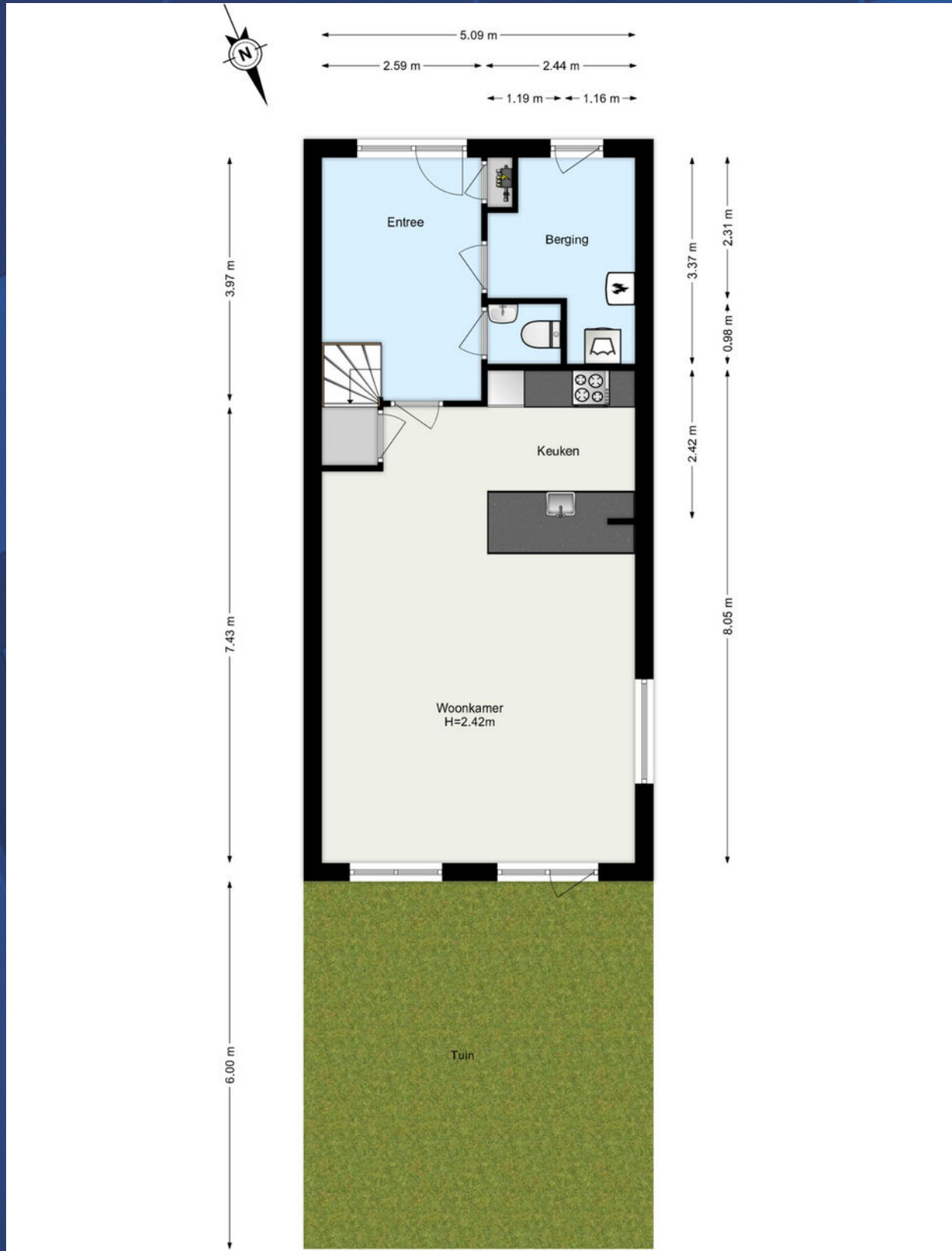

# PLATTEGROND

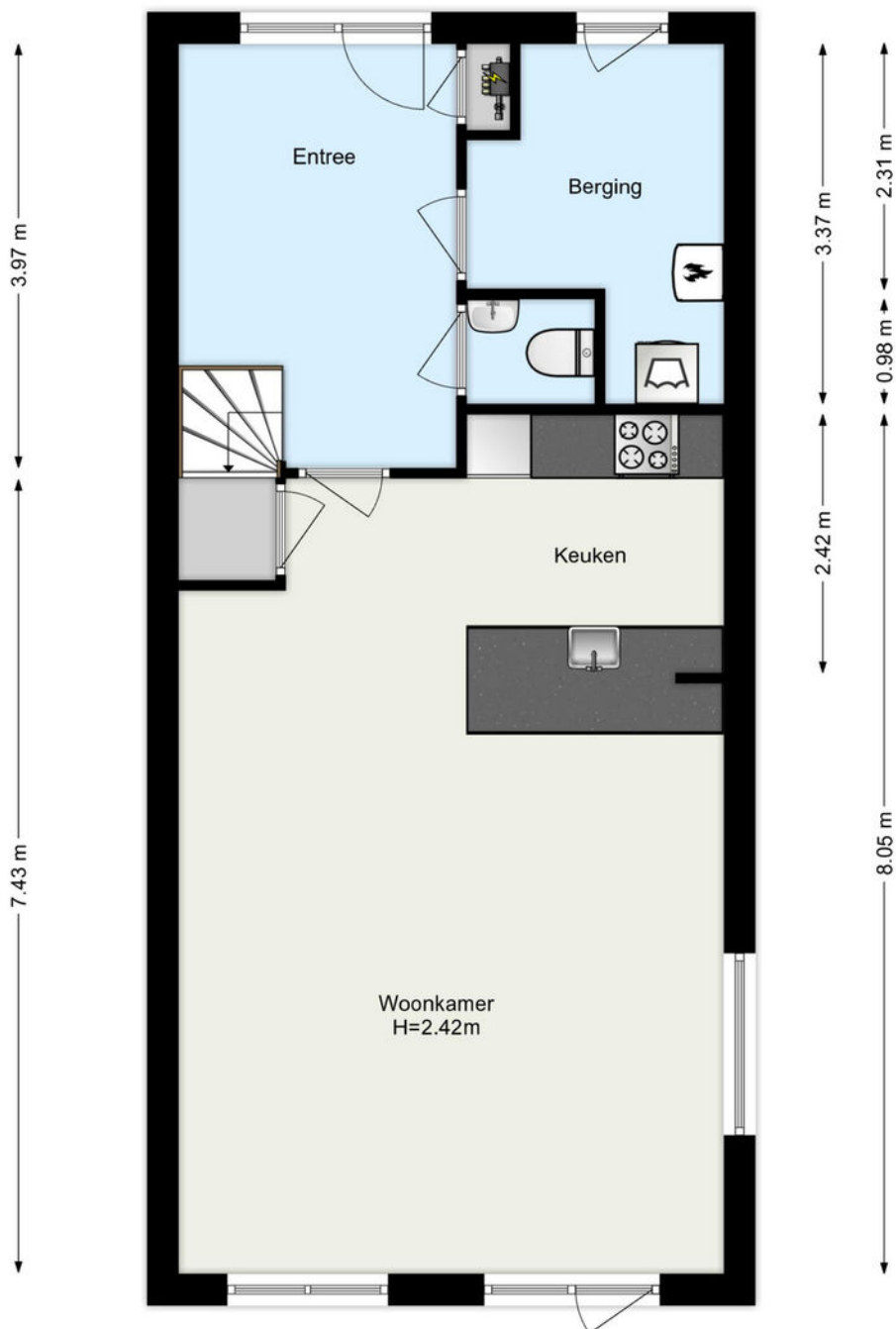
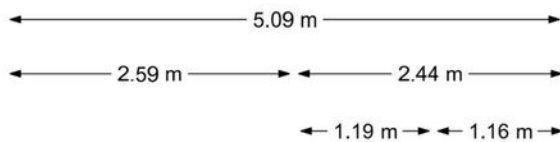

# PLATTEGROND



5.09 m

2.15 m

3.24 m  
2.18 m  
0.99 m

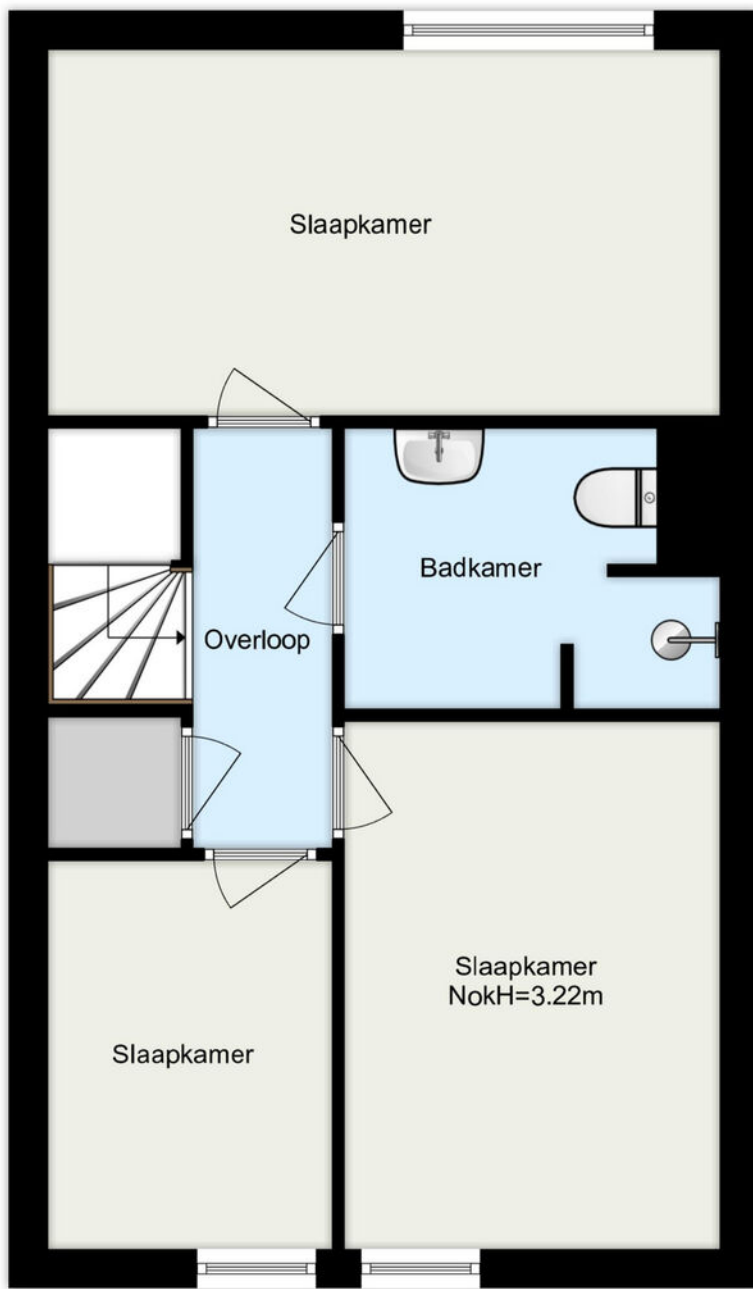

2.78 m  
2.16 m  
4.01 m  
9.12 m

Slaapkamer

Badkamer

Overloop

Slaapkamer

Slaapkamer  
NokH=3.22m



# KADASTRALE KAART

Kadastrale kaart

Uw referentie: De Savornin Lohmanla



12345 Deze kaart is noordgericht  
 25 Perceelnummer  
 Huisnummer  
 Vastgestelde kadastrale grens  
 Voorlopige kadastrale grens  
 Administratieve kadastrale grens  
 Bebouwing

Voor een eensluitend uittreksel, geleverd op 17 november 2024  
 De bewaarder van het kadaster en de openbare registers

Schaal 1: 500  
 Kadastrale gemeente Schiedam  
 Sectie H  
 Perceel 2359



Aan dit uittreksel kunnen geen betrouwbare maten worden ontleend.  
 De Dienst voor het kadaster en de openbare registers behoudt zich de intellectuele eigendomsrechten voor, waaronder het auteursrecht en het databankenrecht.

# LOCATIE OP DE KAART

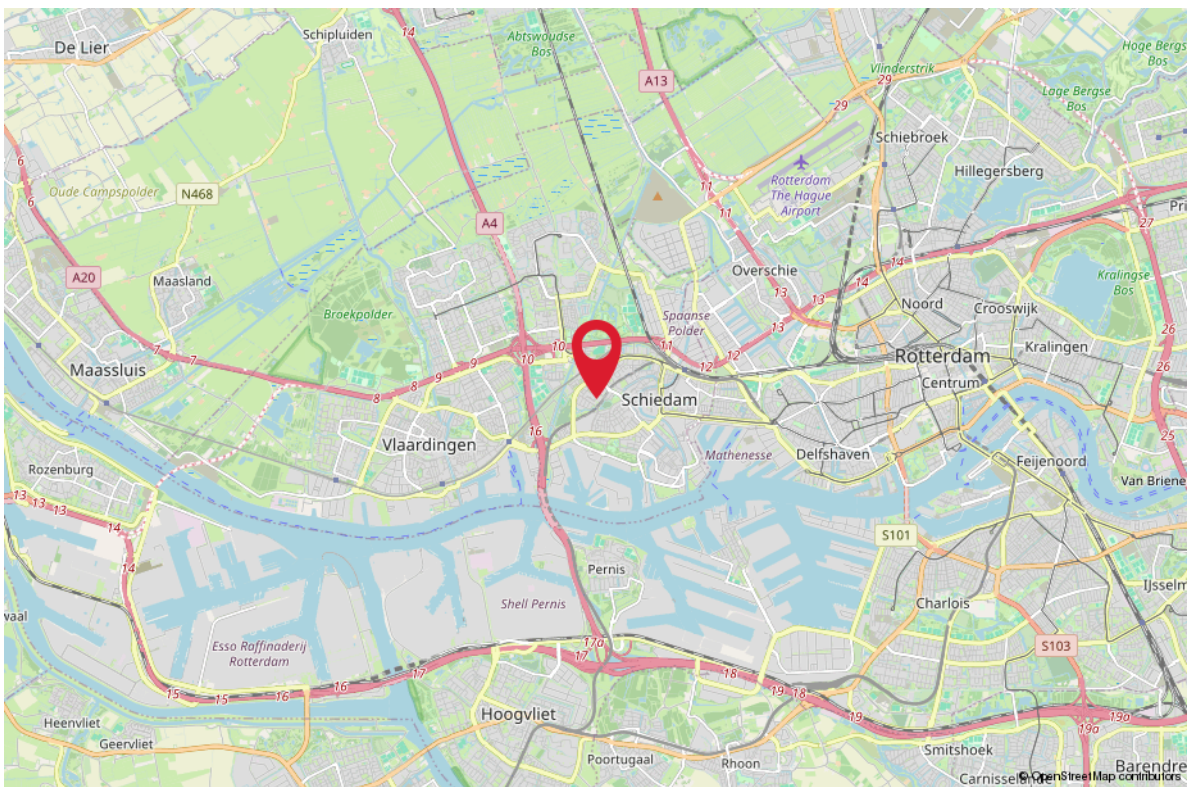
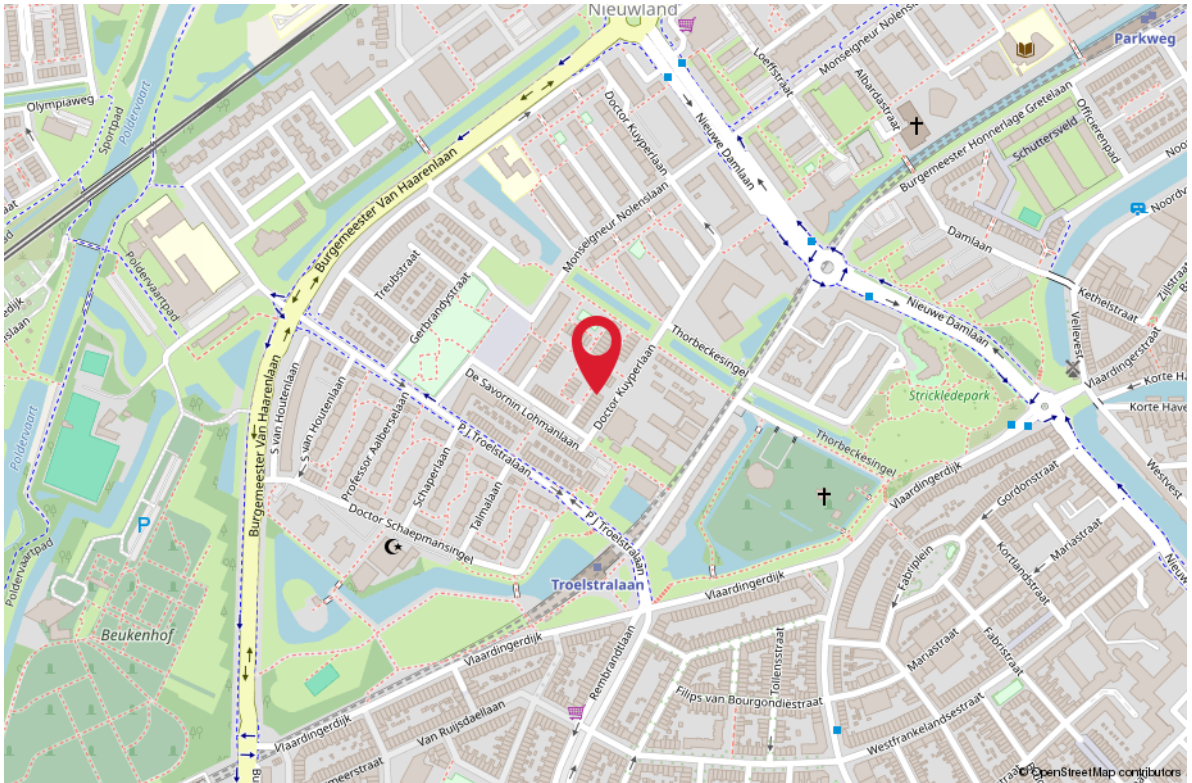

# Lijst van roerende zaken

Heeft u niet voldoende ruimte? De laatste pagina geeft u de mogelijkheid om meer roerende zaken te noteren.  
Een kopie van deze lijst van roerende zaken wordt aan de koopovereenkomst gehecht. (model 11-2023)



Adres: De Savornin Lohmanlaan 16

	overname	gaat mee	blijft achter	n.v.t.
<b>Woning - Interieur</b>				
Inbouwspots	<input type="checkbox"/>	<input type="checkbox"/>	<input checked="" type="checkbox"/>	<input type="checkbox"/>
Dimmers	<input type="checkbox"/>	<input type="checkbox"/>	<input type="checkbox"/>	<input checked="" type="checkbox"/>
Opbouwverlichting	<input type="checkbox"/>	<input type="checkbox"/>	<input checked="" type="checkbox"/>	<input type="checkbox"/>
Losse (hang)lampen	<input type="checkbox"/>	<input type="checkbox"/>	<input checked="" type="checkbox"/>	<input type="checkbox"/>
* Losse (kleding)kast(en)	<input type="checkbox"/>	<input type="checkbox"/>	<input checked="" type="checkbox"/>	<input type="checkbox"/>
Boeken/legplanken	<input type="checkbox"/>	<input type="checkbox"/>	<input type="checkbox"/>	<input checked="" type="checkbox"/>
Jaloezieën/lamellen/Luxaflex	<input type="checkbox"/>	<input type="checkbox"/>	<input type="checkbox"/>	<input checked="" type="checkbox"/>
Rolgordijnen	<input type="checkbox"/>	<input type="checkbox"/>	<input checked="" type="checkbox"/>	<input type="checkbox"/>
Gordijnen/vitrage bg	<input type="checkbox"/>	<input type="checkbox"/>	<input type="checkbox"/>	<input checked="" type="checkbox"/>
Gordijnen/vitrage 1e verd.	<input type="checkbox"/>	<input type="checkbox"/>	<input type="checkbox"/>	<input checked="" type="checkbox"/>
Gordijnen/vitrage 2e verd.	<input type="checkbox"/>	<input type="checkbox"/>	<input type="checkbox"/>	<input checked="" type="checkbox"/>
Gordijnrails bg	<input type="checkbox"/>	<input type="checkbox"/>	<input type="checkbox"/>	<input checked="" type="checkbox"/>
Gordijnrails 1e verd.	<input type="checkbox"/>	<input type="checkbox"/>	<input type="checkbox"/>	<input checked="" type="checkbox"/>
Gordijnrails 2e verd.	<input type="checkbox"/>	<input type="checkbox"/>	<input type="checkbox"/>	<input checked="" type="checkbox"/>
Vloerafwerking bg	<input type="checkbox"/>	<input type="checkbox"/>	<input checked="" type="checkbox"/>	<input type="checkbox"/>
Vloerafwerking 1e verd.	<input type="checkbox"/>	<input type="checkbox"/>	<input checked="" type="checkbox"/>	<input type="checkbox"/>
Vloerafwerking 2e verd.	<input type="checkbox"/>	<input type="checkbox"/>	<input checked="" type="checkbox"/>	<input type="checkbox"/>
Gashaard/houtkachel	<input type="checkbox"/>	<input type="checkbox"/>	<input type="checkbox"/>	<input checked="" type="checkbox"/>
Toilet accessoires	<input type="checkbox"/>	<input type="checkbox"/>	<input checked="" type="checkbox"/>	<input type="checkbox"/>
	<input type="checkbox"/>	<input type="checkbox"/>	<input type="checkbox"/>	<input type="checkbox"/>
	<input type="checkbox"/>	<input type="checkbox"/>	<input type="checkbox"/>	<input type="checkbox"/>
<b>Keuken</b>				
Keukenblok verlichting	<input type="checkbox"/>	<input type="checkbox"/>	<input checked="" type="checkbox"/>	<input type="checkbox"/>
(Combi)magnetron	<input type="checkbox"/>	<input type="checkbox"/>	<input checked="" type="checkbox"/>	<input type="checkbox"/>
(Stoom)oven	<input type="checkbox"/>	<input type="checkbox"/>	<input checked="" type="checkbox"/>	<input type="checkbox"/>
Kookplaat/fornuis	<input type="checkbox"/>	<input type="checkbox"/>	<input checked="" type="checkbox"/>	<input type="checkbox"/>
Vaatwasser	<input type="checkbox"/>	<input type="checkbox"/>	<input checked="" type="checkbox"/>	<input type="checkbox"/>
Kokendwaterkraan	<input type="checkbox"/>	<input type="checkbox"/>	<input type="checkbox"/>	<input checked="" type="checkbox"/>
Koelkast	<input type="checkbox"/>	<input type="checkbox"/>	<input checked="" type="checkbox"/>	<input type="checkbox"/>
Vrieskast	<input type="checkbox"/>	<input type="checkbox"/>	<input type="checkbox"/>	<input checked="" type="checkbox"/>
Afzuigkap/schouw	<input type="checkbox"/>	<input type="checkbox"/>	<input checked="" type="checkbox"/>	<input type="checkbox"/>
Inbouw koffiemachine	<input type="checkbox"/>	<input type="checkbox"/>	<input type="checkbox"/>	<input checked="" type="checkbox"/>

\* zie pagina 3



overname

gaat mee

blijft achter

n.v.t.

	overname	gaat mee	blijft achter	n.v.t.
<b>Badkamer</b>				
Ligbad	<input type="checkbox"/>	<input type="checkbox"/>	<input type="checkbox"/>	<input checked="" type="checkbox"/>
Jacuzzi/whirlpool	<input type="checkbox"/>	<input type="checkbox"/>	<input type="checkbox"/>	<input checked="" type="checkbox"/>
Douche (cabine/scherm)	<input type="checkbox"/>	<input type="checkbox"/>	<input checked="" type="checkbox"/>	<input type="checkbox"/>
Stoomdouche (cabine)	<input type="checkbox"/>	<input type="checkbox"/>	<input type="checkbox"/>	<input checked="" type="checkbox"/>
Wastafel	<input type="checkbox"/>	<input type="checkbox"/>	<input checked="" type="checkbox"/>	<input type="checkbox"/>
Wastafelmeubel	<input type="checkbox"/>	<input type="checkbox"/>	<input checked="" type="checkbox"/>	<input type="checkbox"/>
Planchet	<input type="checkbox"/>	<input type="checkbox"/>	<input checked="" type="checkbox"/>	<input type="checkbox"/>
Toiletkast	<input type="checkbox"/>	<input type="checkbox"/>	<input type="checkbox"/>	<input checked="" type="checkbox"/>
Toilet	<input type="checkbox"/>	<input type="checkbox"/>	<input checked="" type="checkbox"/>	<input type="checkbox"/>
Toiletrolhouder	<input type="checkbox"/>	<input type="checkbox"/>	<input checked="" type="checkbox"/>	<input type="checkbox"/>
Toiletborstel (houder)	<input type="checkbox"/>	<input type="checkbox"/>	<input checked="" type="checkbox"/>	<input type="checkbox"/>
<b>Exterieur/Veiligheid/Instalatie/Energiebesparing</b>				
Externe brievenbus	<input type="checkbox"/>	<input type="checkbox"/>	<input type="checkbox"/>	<input checked="" type="checkbox"/>
(Video) deurbel	<input type="checkbox"/>	<input checked="" type="checkbox"/>	<input type="checkbox"/>	<input type="checkbox"/>
Veiligheidsslotsen	<input type="checkbox"/>	<input type="checkbox"/>	<input checked="" type="checkbox"/>	<input type="checkbox"/>
Alarminstallatie	<input type="checkbox"/>	<input type="checkbox"/>	<input type="checkbox"/>	<input checked="" type="checkbox"/>
Beveiligingscamera's	<input type="checkbox"/>	<input type="checkbox"/>	<input type="checkbox"/>	<input checked="" type="checkbox"/>
Rookmelders	<input type="checkbox"/>	<input type="checkbox"/>	<input type="checkbox"/>	<input checked="" type="checkbox"/>
Koolstofmonoxidemelder	<input type="checkbox"/>	<input type="checkbox"/>	<input checked="" type="checkbox"/>	<input type="checkbox"/>
Airconditioning	<input type="checkbox"/>	<input type="checkbox"/>	<input type="checkbox"/>	<input checked="" type="checkbox"/>
* Thermostaat	<input type="checkbox"/>	<input type="checkbox"/>	<input checked="" type="checkbox"/>	<input type="checkbox"/>
CV-ketel	<input type="checkbox"/>	<input type="checkbox"/>	<input checked="" type="checkbox"/>	<input type="checkbox"/>
Geiser	<input type="checkbox"/>	<input type="checkbox"/>	<input type="checkbox"/>	<input checked="" type="checkbox"/>
Close-in-boiler	<input type="checkbox"/>	<input type="checkbox"/>	<input type="checkbox"/>	<input checked="" type="checkbox"/>
<b>Tuin</b>				
* Tuinaanleg/(sier)bestrating/ beplanting/erfafscheiding	<input type="checkbox"/>	<input type="checkbox"/>	<input checked="" type="checkbox"/>	<input type="checkbox"/>
Werkbank schuur / garage	<input type="checkbox"/>	<input type="checkbox"/>	<input type="checkbox"/>	<input checked="" type="checkbox"/>
Vijver	<input type="checkbox"/>	<input type="checkbox"/>	<input type="checkbox"/>	<input checked="" type="checkbox"/>
Buitenverlichting	<input type="checkbox"/>	<input type="checkbox"/>	<input type="checkbox"/>	<input checked="" type="checkbox"/>
Tuinhuis/berging	<input type="checkbox"/>	<input type="checkbox"/>	<input type="checkbox"/>	<input checked="" type="checkbox"/>
Vlaggenmast	<input type="checkbox"/>	<input type="checkbox"/>	<input type="checkbox"/>	<input checked="" type="checkbox"/>
Voet van droogmolen	<input type="checkbox"/>	<input type="checkbox"/>	<input type="checkbox"/>	<input checked="" type="checkbox"/>
Heater	<input type="checkbox"/>	<input type="checkbox"/>	<input type="checkbox"/>	<input checked="" type="checkbox"/>
	<input type="checkbox"/>	<input type="checkbox"/>	<input type="checkbox"/>	<input type="checkbox"/>

\* zie pagina 3



	overname	gaat mee	blijft achter	n.v.t.
<b>Overig</b>				
Wasmachine	<input type="checkbox"/>	<input checked="" type="checkbox"/>	<input type="checkbox"/>	<input type="checkbox"/>
Wasdroger	<input type="checkbox"/>	<input checked="" type="checkbox"/>	<input type="checkbox"/>	<input type="checkbox"/>
Veiligheidsschakelaar wasmachine	<input type="checkbox"/>	<input type="checkbox"/>	<input type="checkbox"/>	<input checked="" type="checkbox"/>
Waterslot wasmachine	<input type="checkbox"/>	<input type="checkbox"/>	<input type="checkbox"/>	<input checked="" type="checkbox"/>
Oplaadpunt elektrische auto	<input type="checkbox"/>	<input type="checkbox"/>	<input type="checkbox"/>	<input checked="" type="checkbox"/>
Zonnepanelen	<input type="checkbox"/>	<input type="checkbox"/>	<input type="checkbox"/>	<input checked="" type="checkbox"/>

Zaken die geen eigendom van de verkoper zijn, maar waarvan eventuele leasecontracten, huurkoopcontracten of huurcontracten zijn over te nemen (bijvoorbeeld: Cv-ketels, zonnepanelen, boilers en geisers). Indien van toepassing, hieronder aangeven wat voor contracten er zijn en of deze kunnen / moeten worden overgenomen, achterblijven of mee gaan:

---

---

\* Indien blijft achter, welke onderdelen blijven achter:

---

---

Overige zaken en/of opmerkingen:

Rolluiken + zonwering blijven ook achter.  
Schutting is voor de zomer van 2024 nieuw geplaatst.

---

---

Verkoper kan geen garantie geven voor de goede werking van (eventueel) mee verkochte apparatuur.

De waarde van de in deze lijst genoemde roerende zaken bedraagt voor de overdrachtsbelasting:  
(in te vullen door de koper(s))

€ \_\_\_\_\_ zegge: \_\_\_\_\_

Aldus overeengekomen en in enkelvoud ondertekend:

**Verkoper(s)**

**Koper(s)**

# HET KOPEN VAN EEN WONING

**Wanneer u een woning gaat kopen, komen er veel zaken op u af. Onderstaand geven wij u een overzicht van de gangbare zaken, waar u bij het aankopen van een woning rekening mee kunt houden.**

## BEZICHTIGINGEN

Bezichtigingen vinden uitsluitend plaats na het maken van een afspraak met RE/MAX Makelaarsgroep, worden altijd in het bijzijn van een makelaar gedaan en zijn geheel vrijblijvend.

Bezichtigingen vinden bij voorkeur overdag plaats. Als dit niet lukt, kunt u ook een afspraak maken voor in de avonden of op zaterdag. Let er wel op, dat het in de winter al vroeg donker wordt en u daarom 's avonds een minder goede indruk van de woning krijgt.

Het is gebruikelijk dat een geïnteresseerde een aantal dagen na de bezichtiging een reactie doorgeeft aan de makelaar. Negatief? Geen probleem, maar dan is de verkoper daar in ieder geval van op de hoogte. Positief? Dan maakt u met de makelaar afspraken over hoe verder te handelen, een 2e bezichtiging bijvoorbeeld.

## UITBRENGEN VAN EEN BOD OP EEN WONING

Wanneer u interesse heeft in deze woning zult u het met de verkoper eens moeten worden over een aantal zaken zoals de prijs, de aanvaardingsdatum en eventuele overige voorwaarden (b.v. een financieringsvoorbehoud). Alles begint met het uitbrengen van een bod, waarin al deze zaken genoemd worden. Een bod kunt u mondeling, per e-mail of schriftelijk uitbrengen. Wanneer de verkoper akkoord gaat met uw voorstel, dan heeft u in principe de woning gekocht.

## KOOPAKTE

Bent u tot overeenstemming gekomen? Gefeliciteerd! Dan wordt nu de koopakte opgesteld, waarin de gemaakte afspraken bevestigd worden. De basis hiervoor is de vastgestelde koopakte door de brancheorganisaties, de Consumentenbond en Vereniging Eigen Huis. Een eerlijke en duidelijke koopakte, waarin ook uw belangen als koper behartigd worden. In de koopakte worden ook de lijst met roerende zaken, het inlichtingenformulier dat door de verkoper is ingevuld, de kadastrale gegevens en een kopie van het eigendomsbewijs opgenomen.

## BEDENKTIJD

De koper heeft, na het ontvangen van de door beide partijen ondertekende koopakte of een afschrift daarvan, drie dagen bedenktijd. Binnen deze termijn kan de koper alsnog van de koop afzien. Dit kan zonder opgave van redenen en zonder dat er kosten aan verbonden zijn. De bedenktijd begint te lopen op de dag volgend op de dag waarop de koper de ondertekende koopakte heeft ontvangen.

## WAARBORG SOM/BANKGARANTIE

In de koopakte wordt een waarborgsom/bankgarantie gevraagd. De hoogte hier van is 10% van de koopsom. De bankgarantie of waarborgsom moet binnen de in de koopovereenkomst afgesproken termijn bij de notaris gedeponereerd worden. Omdat het om flinke bedragen gaat, wordt de bankgarantie doorgaans op uw verzoek geregeld door uw hypotheekadviseur.

## NOTARIS

De woning die u heeft gekocht, wordt op de dag van de overdracht door de verkoper aan u geleverd. De notaris stelt hiervoor een akte van levering op. U mag meestal zelf kiezen bij welke notaris u de overdracht laat plaatsvinden. Mocht u geen notaris kennen, dan zijn wij u graag van dienst bij het vinden van de juiste notaris.

# HET KOPEN VAN EEN WONING

## **KOSTEN KOPER**

Bij een bestaande woning wordt er bijna altijd over kosten koper gesproken. U koopt een woning en betaalt daarnaast ook de kosten om deze woning op uw naam te krijgen. Deze kosten bestaan uit 2% overdrachtsbelasting, kadastrale rechten en de notaris kosten voor het opmaken van de leveringsakte. Deze kosten worden u bij de notaris in rekening gebracht. Indien u, zoals de meeste kopers, ook een hypotheek afsluit voor de financiering van de koopsom, dan krijgt u ook te maken met (veelal fiscaal aftrekbare) kosten, die u maakt om deze financiering te verkrijgen (afsluitprovisie, kosten hypotheekakte, taxatiekosten). Als grove richtlijn wordt voor het totaal van al deze kosten bij een volledige hypotheek doorgaans 4-6% van de koopsom begroot. De maximale financieringsruimte die men krijgt is 100% van de marktwaarde van de woning.

## **VOORBEHOUD FINANCIERING**

Één van de voorwaarden die een koper doorgaans stelt bij het bieden, betreft het financieringsvoorbehoud. Als koper heeft u zo de mogelijkheid om te bieden op voorwaarde dat de bank u op normale voorwaarden en condities een hypotheek wil verstrekken.

Na het eens te zijn geworden over de koopsom en de overige randvoorwaarden heeft u nog een paar weken de tijd om de bank te laten berekenen of ze u, op basis van o.a. uw inkomen, de hypotheek willen verstrekken.

Om teleurstelling te voorkomen, is het verstandig om voordat u gaat bieden al een berekening te laten maken. Onze hypotheekadviseurs kunnen dit overigens kosteloos en geheel vrijblijvend verzorgen.

Indien u onverhoopt toch een beroep moet doen op deze ontbindende voorwaarde dan dient u goed gedocumenteerd te kunnen aantonen dat een bankinstelling u de lening niet wil verstrekken. In de regel houden wij een termijn van zes weken aan voor het financieringsvoorbehoud. Na deze periode kunt u geen beroep meer doen op dit voorbehoud.

## **BOUWTECHNISCHE KEURING**

Wanneer u als koper aanleiding ziet om een bouwtechnische keuring uit te laten voeren, staat dat u vrij. De kosten van deze bouwtechnische keuring komen voor uw rekening. Een bouwtechnische keuring geeft veelal een goed overzicht van de bouwtechnische staat van de te kopen woning. Indien u een bouwtechnische keuring als voorbehoud bij de koop wenst op te nemen, dient u dit bij het uitbrengen van het bod te vermelden. Het is belangrijk, dat u een goed huis koopt en niet voor grote verrassingen komt te staan. De termijn die wij voor een ontbindende voorwaarde voor een bouwtechnische keuring aanhouden, is twee weken na mondelinge overeenstemming.

## **VERBORGEN GEBREKEN**

De verkoper dient alle niet zichtbare en hem bekende gebreken en verontreiniging aan u te melden. Hiernaast heeft u als koper zelf een onderzoeksplicht om zichtbare gebreken te ontdekken en te controleren wat u koopt. Toch kan het zijn, dat er in de woning gebreken aanwezig zijn waarvan de verkoper het bestaan niet kent. Na de koop zijn deze risico's voor u als koper, tenzij u aan kunt tonen, dat de verkoper deze zaken bewust voor u verborgen heeft gehouden. Met name bij oudere panden dient u er hiernaast rekening mee te houden, dat deze op een aantal punten niet (kunnen) voldoen aan de huidige bouwkundige kwaliteitseisen.

# HET KOPEN VAN EEN WONING

## ENERGIELABEL

De verkoper is verplicht een certificaat van het energielabel te overleggen van de betreffende woning. Dit certificaat voegen wij standaard toe als bijlage bij de koopakte.

## FINANCIËEL ADVIES

Bij de keuze voor een hypotheek komt u voor een groot aantal afwegingen te staan. Niet alleen uw huidige situatie is van belang, er zijn meerdere factoren die meespelen. Denk hierbij aan de rente, uw inkomen, uw gezinssituatie en fiscale regelingen die gedurende de looptijd van de hypotheek niet gelijk blijven. Om een juiste keuze te maken uit alle hypotheekvormen- en voorwaarden, is een goed hypotheekadvies onontbeerlijk. RE/MAX Makelaarsgroep werkt samen met diverse financieel adviseurs waarbij u terecht kunt voor een hypotheek die precies bij uw wensen en mogelijkheden past!

## BOD UITBRENGEN OP WONING

Wanneer u besluit om na de bezichtiging een bod uit te brengen, is het belangrijk dat u de lijst van zaken en vragenlijst deel B goed bestudeert.

Uw voorstel moet de volgende aspecten bevatten:

- Koopsom
- Datum van eigendomsoverdracht
- Lijst roerende zaken
- Financieel voorbehoud (met of zonder NHG en de hoogte van het bedrag)
- Voorbehoud bouwtechnische keuring

Het complete bod kunt u uitbrengen via uw move account. Uiteraard mag u ook een bod uitbrengen via de mail. Dit kunt u sturen naar het e-mailadres van de desbetreffende makelaar. Te allen tijde vragen wij u om het bod ook in uw move account te plaatsen.

Wij willen u er op attenderen dat biedingen zonder het bezichtigen van de woning niet in behandeling worden genomen.

Indien u na het lezen van deze informatie nog vragen heeft, dan vernemen de makelaars dit graag van u.

Met vriendelijke groet,

## Uw RE/MAX makelaar

### DOWNLOAD ONZE GRATIS WONING APP!

Zodra wij een nieuwe woning aanmelden, kunt u een push bericht ontvangen op uw telefoon via de RE/MAX Makelaarsgroep App.

Download onze gratis app in de App Store of Google Play Store, dan bent u als eerste op de hoogte van ons nieuwste aanbod.

Scan de QR code om  
onze GRATIS Woning app  
te downloaden!



Download on the  
App Store



GET IT ON  
Google Play



**RE/MAX**  
MAKELAARSGROEP





# GRATIS WAARDEBEPALING

## ONS ADVIES VOOR DE JUISTE VRAAGPRIJS

U staat op het punt om uw huis te verkopen en wilt weten wat de woning waard is. Onze makelaars bepalen graag gratis de waarde van uw woning. Hun kennis van de huizenmarkt in Barendrecht, Rhoon, Ridderkerk en omstreken gaat tot op wijkniveau.

Daarmee bent u verzekerd van het juiste advies!



### Scan de QR code!

Of bel 0180-615233 en maak een afspraak met een van onze makelaars.



# ZOEKERSFORMULIER

## OP ZOEK NAAR UW DROOMWONING?

Wij zoeken met u mee! Vul uw zoekopdracht GRATIS in via de QR code en u wordt als eerste op de hoogte gebracht van ons nieuwste aanbod.

Vul uw gegevens in én de kenmerken van de door uw gewenste woning en ontvang automatisch bericht wanneer er een woning wordt aangemeld die aansluit op uw woonwensen.

**Scan de QR code met je mobiel!** Zo ben je als eerste op de hoogte van ons nieuwste aanbod!



UW MAKELAAR VOOR DEZE WONING



## Maxelle Quint

Makelaar

06 11 92 08 62

maxellequint@remax.nl

www.remax-mg.nl



### NEEM CONTACT MET ONS OP

Onze RE/MAX luchtballon vliegt boven de menigte, wij zijn de lokale experts. Wij kennen Barendrecht, onze regio, van binnen en buiten. Daarom kunt u bij ons terecht voor alle onroerend goed vragen en adviezen! Bent u op zoek naar een organisatie die servicegericht is? RE/MAX ondersteunt u bij elke stap van een transactie: van tips om het huis verkoopklaar te maken tot aan het naamplaatje voor de koper van uw woning. Laat ons het bewijzen!

**RE/MAX**<sup>®</sup>  
MAKELAARSGROEP

Dorpsstraat 50, 2992 BE Barendrecht  
barendrecht@remax.nl | 0180-615233

[www.remax-mg.nl](http://www.remax-mg.nl)

